"예수, 마리아, 요셉의 성가정 성당"

공주 신관동 주보

www.skcatholic.or.kr

부활 제3주일		
2006년 4월30일		
지난주 우리의 정성	주일헌금	1,459,110원
	교우금	2,604,000원

미사안내			
주일	토	오후 4:00	어린이 및 특전미사
	일	오전 9:00	학생미사
		오전10:30	**교중미사**
		오후 7:30	청년미사
평일	월,목: 오전 6시		
	화,금: 오후 7시30분		
	수 : 오전10시		

¶(314-802)공주시 신관동 1-29 · 사제관:881-9038(주임신부:여준구 안토니오) · 사무실:881-9035 · 수녀원:881-9036 · 사목회장:856-1905(이광수 요셉)

성전봉헌식 기도 및 실천사항 (성전봉헌식: 5월5일/금)	① 미사 전 성전봉헌 기도 바치기	② 영성체후 묵주기도 1단 바치기
	③ 고리기도 바치기 (구역별 고리기도)	④ 세대별 성경쓰기 (3월말까지)

◇ 본당 소식 ◇

☼ **은혜기금을 상환**하여 드리고 있습니다.
은혜기금 영수증을 본당사무실에 제출하여 주시면 곧바로 상환해 드리겠습니다.
그동안 은혜기금모금에 협조해주신 모든 분들께 진심으로 감사드립니다.

☼ **본당 대 청소실시 안내 (일시: 4월30일/일 오후 2시부터)**
성전봉헌식을 앞두고 실시하는 대청소에 전 신자들의 협조 부탁드립니다.

☼ **성전봉헌 기념음악회 (일시: 5월 6일/토 오후7시)**
○ 소프라노/ 김진희 ○ 메조소프라노/ 전진 ○ 테너 양승엽(아고보)
○ 첼리스트/ 서정원(헤레나) ○ 피아니스트 강나영(베로니카)
○ 피아노 3중주/ 강나영, 이나영, 서정원
> 신관동 성당 성가대 ▷신관동 성당 초등부 성가대

☼ **교구 2차 헌금 안내 (일시: 5월 7일/일 성소주일)**
다음주일은 성소주일, 교구 2차헌금이 있습니다.

☼ **제1회 주임신부배 바둑대회 개최 안내**
(일시: 5월14일/일 오후1시30분) ▷장소: 영재바둑학원 (문의: 856-6482)
※참가를 희망하시는 분들께서는 4월30일까지 본당사무실로 신청해 주시기 바랍니다.

☼ **본당 주소록 발간 안내**
▷주소 및 전화번호가 변경된 교우, 그리고 대동파렌체 또는 현대5차아파트로 입주할 예정인 교우 분들께서는 해당 구역(반)장님께 연락해 주시기 바랍니다.
※ 이번 주소록에는 휴대전화도 수록할 예정입니다. 많은 협조바랍니다.

✱ **본당주소록 광고 모집안내**: 본당 주소록에 광고 게재를 원하시는 분들께서는 사무실로 연락바랍니다. (선착순 마감)
광고료: 300,000원 (광고규격: 가로7㎝×세로5㎝, 표지뒷면 칼라)

☼ **2006년 하계 꾸르실료 수강생 모집 (교육장소: 하상교육회관)**
▷여성 112차: 7월19일(수)~22일(토) ▷남성 127차: 7월26일(수)~29일(토)
▷남성 128차: 8월 2일(수)~ 5일(토) ▷여성 113차: 8월 9일(수)~12일(토)
○ 접수마감: 5월14일까지 ○문의: 임명희 데레사 자매님(011-9404-5390)

☼ **지난 4월11일에 영세 받으신 분들께서는 사무실에서 사진을 찾아 가시기 바랍니다.**

☼ **나눔 주일(5월7일)에는 성앙성당 유아원 건립을 위해 청앙 본당 신부님께서 방문하실 예정입니다.**
신자 분들의 많은 기도와 판매 협조 부탁드립니다.
▷판매품목: 구기자 개소주, 구기자 흑염소, 매실 엑기스 등등

☼ **성전봉헌 미사 꽃 봉헌하실 분들은 헌화회(회장: 010-5684-0035)로 연락바랍니다.**

※ **성전봉헌식과 관련하여 본당 교우 분들께서는**
협조해 주시기 바랍니다.

1. 성전봉헌식: 5월5일(금) 오전10시30분
2. 시간 계획 -10:00 : 본당 신자 성당 입장완료. 기도 시작 (묵주기도 등)
   -10:30 : 봉헌식 예절 및 미사
   -12:30 : 축하연 (1층 회합실 및 야외)
   (봉헌기념 본당교우 노래자랑이 이어집니다.)
3. 신자 분들께서는 오전 10시까지 성당에 입장을 완료해 주시기 바랍니다. 미사가 시작된 후에는 입장이 불가합니다.
4. 성당 안에서 미사 중 사진 촬영은 금지해 주시기 바랍니다.
5. 성당의 주차장은 행사 준비관계로 행사관련 차량외에는 출입할 수 없습니다. 현대홈타운(현대5차APT) 주차장 및 신월초등학교 운동장을 이용할 수 있으나 가능하면 대중교통을 이용해 주시기 바랍니다.
5. 봉헌미사 후 음식 나눔의 시간에 1층 회합실은 노약자 및 외부 손님들께 자리를 양보해 주시고 야외 잔디밭 및 주차장에 마련된 식당을 이용해주시면 감사하겠습니다.

© 성전 봉헌 기념 본당 교우 노래자랑 안내
>노래자랑 시간: 오후 1시부터
>참가를 원하시는 교우 분들께서는 4월30일(일)까지 본당사무실 또는 010-9844-2400으로 접수바랍니다.
> 푸짐한 상품이 준비되어 있으니 많은 관심과 참여 바랍니다.

★ **봉헌식 당일 혼잡을 피하기 위해 봉헌식 기념품을 앞당겨 4월30일 구역(반)장을 통해 세대별(1세대1개)로 나누어 드립니다. 봉헌식 당일에는 타본당, 또는 외부 손님들께만 나누어 드리니 착오없으시기 바랍니다.**

※ 본당 버스 운행시간 (수요일 오전 10시 미사 운행시간과 같음)

신한APT 09:20→주공1단지(삼보당 앞)09:27→덕성APT(뉴서울 슈퍼앞) 09:29→한아름APT (성심학원 주차장 앞길) 09:31→시외버스터미널 건너편 09:37→현대1,2차APT 앞 09:39→주공2단지 입구 09:42→주공3단지 입구 09:43→성당도착

부활 제3주일(나해) 화답송 후렴

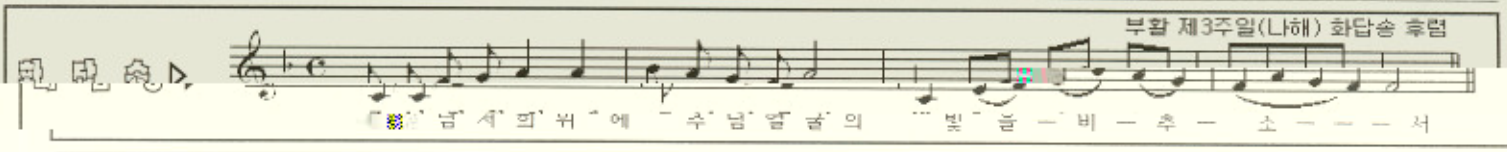

☼ 이번 주 교중미사 안내담당 ⇒ 4구역(대아)

이번 주일 미사안내			
	해설자	제1독서	제2독서
10시30분 교중미사	신현수 (사도요한)	최융현 (대건안드레아)	백조현 (세실리아)
예물 봉헌	박영상 토마스아퀴나스	임화현 루시아	
성인 복사	박종곤 베드로	정복수 베드로	

☼ 다음 주 교중미사 안내담당 ⇒ 5구역(대아아이투빌)

다음 주일 미사안내			
	해설자	제1독서	제2독서
10시30분 교중미사	박한상 (루 까)	박인규 (요 한)	임화현 (루시아)
예물 봉헌	임현임 연희마리아	남기순 소화데레사	
성인 복사	이강주 베드로	임길조 아고보	

♫ 이번주 성가 ▷▷▷ 입당: 137 봉헌:221, 220 성체:177, 178 파견: 135
♫ 다음주 성가 ▷▷▷ 입당: 19 봉헌:217, 218 성체:504, 156 파견: 244

예비자 교리안내 : ◎일요반(오전10시-중,고등부) ◎일요반(오후8시30분-청년부) ◎수요반(오후 8시-일반)