제 415 호

"예수, 마리아, 요셉의 성가정 성당"

공주 신관동 주보

www.skcatholic.or.kr

연중 제3주일

2007년 1월 21일

지난주 우리의 정성		
	주일헌금	2,856,460원
	교무금	1,240,000원

미사안내		
주일	토	오후 4:00 어린이 및 특전미사
	일	오전 9:00 학생미사
		오전 10:30 교중미사
		오후 7:30 청년미사
평일	월,목:	오전 6시
	화,금:	오후 7시30분
	수 :	오전10시

¶(314-802)공주시 신관동 1-29 · 사제관:881-9038(주임신부:여준구 안토니오) · 사무실:881-9035 · 수녀원:881-9036 · 사목회장:856-0817(서광수 요셉)

◆ 본당 소식 ◆

✡ **대전교구 꾸르실료 남성 130차 입소**
(서광수 요셉, 박영상 토마스아퀴나스)
▷기간: 1월24일/수~27일/토 ▷장소: 정하상 교육회관

✡ **대전교구 꾸르실료 여성 115차 입소**
(송현숙 세실리아, 권춘옥 올리안나)
▷기간: 1월31일/수~2월 3일/토 ▷장소: 정하상 교육회관
※ 꾸르실료 교육을 통해 본당과 지역의 복음화를 위해 봉사하실 수 있도록 교우 여러분의 많은 기도 부탁드립니다.

❖ **사제 서품식 안내 (1월24일/수 오전10시30분, 대전 충무체육관)**
※본당버스로 참가를 원하시는 분들께서는 사무실로 신청바랍니다.
(선착순 20명) ▷본당버스 출발시간: 오전 8시30분/ 성당에서 출발 (시간 엄수바람)

※ **미사변경 안내**
사제서품식(1.24/수)관계로 이날 오전10시 미사는 없습니다.

❖ **중 · 고등부 학생 등반**
▷일시: 1월25일(목요일) 오전9시 출발 ▷장소: 계룡산

✡ **성가대 신년 WORK SHOP 및 성지순례**
▷일시: 1월27일/토(13:30)~28일/일(16:00)
▷장소: 대천 요나성당, 갈매못 성지
※ 전례에 있어서 성가대의 중요성을 재인식하기 위한 교육과 2007년 성가대 음악발표회 준비를 위한 워크샵을 준비했습니다. 성가대원 및 배우자, 입단희망자들의 많은 참여바랍니다.

✡ **교구 2차헌금 안내 (해외원조 주일/1월28일)**
▷ 다음 주일(1월28일)은 해외원조주일 2차 헌금이 있습니다.

◉ **가정주일 미사 안내 (1월28일/일/ 교중미사)**
▷ 전례봉사구역: 2구역
※ 이날 오전 9시 미사는 없습니다.
✔ 가정주일미사는 매월 넷째주 일요일에 있으며, 이날 오전 9시 미사(학생미사)는 없습니다.
✢ **1월 장기공소 미사, 정안공소 미사 및 환자봉성체는 쉽니다.**

✡ **견진성사 안내 ➪ 일시:3월25일**
(사순 제5주일 교중미사/ 유홍식 라자로 주교님 집전)
❖견진교리 대상
▷ 중학생 이상으로서 세례 받은 모든 신자
▷ 신청: 2월25일까지 사무실 또는 구역(반)장께 신청
▷ 교리일정: 3월 매주 금요일(2일,9일,16일,23일) 저녁 7시30분
✻ 중·고등학생은 별도 교리 예정

✡ **성체현시 안내 (일시: 2월 2일/금 오전 9시부터 오후7시까지)**
☞ 매월 첫 금요일 시간별 조배시간을 표기하신 분들은 시간을 꼭 지켜주시기 바랍니다.

✡ **가정성화의 날 미사 ⏲일시:2월2일(금)저녁7시30분**
가정의 성화를 위한 미사에 온 가족이 함께 참례바랍니다.

✡ **주님 봉헌 축일(2월2일/금) 초 봉헌 안내**
- 봉헌생활의 날을 맞아 1년간 사용될 제대초와 가정용, 레지오 주회용 초를 함께 축성, 봉헌합니다.
- 봉헌용 제대초 가격: 1자루 10,000원 / 사무실로 접수바랍니다.
♡ "봉헌 생활의 날" 을 맞아 주님의 뜻에 따라 일생을 봉헌하신 신부님과 수녀님들의 영육간 건강을 위해 기도 부탁드립니다.

✡ **신관동 성당 사랑의 나눔회(가칭) 결성 안내**
- 목적: 성전건립 후 지역내 교우들과 주민들과의 복음적인 나눔 실천을 위해 매년 2차례 정도 약간 명을 선정하여 장학금 지급, 혹은 불우이웃돕기(소년소녀가장, 독거노인 등)를 목적으로 설립한다.
- 기금조성: 성전건립잉여금: 3,000만원,
축일축하예물: 430만원,
뜻있는 교우들의 매월회비 또는 기부금 등

● 연령회 수지 결산 보고 (2006년)
▷수입: 5,989,935원
(전년이월금:2,720,909원/2006년 회비:2,252,000원/특별회비:1,000,000원/이자:17,026원)
▷지출: 1,535,000원
(조화대:850,000원/미사예물:360,000원/비품비:150,000원/기타:175,000원)
▷잔액: 4,454,935원

◆ 교구 · 지구 · 타본당 소식 ◆

❖ **제7기 아부지(我父智) 학교 개강**
▷때: 2월24일(토) 09:30~25일(주일) 18:00
▷곳: 새얼센터 ▷대상: 모든 아버지(60세 미만, 비신자 환영)
▷참가비: 80,000원 ▷준비물: 미사도구, 간편한 복장, 세면도구
▷접수: 외환 034-13-48387-4 대전교구 가정사목부
▷문의: 042) 256-5487~8 가정사목부

❖ **상설 고해소 개설 안내 (매주 월,목요일 오후2시~5시)**
▷월요일: 작은 형제회 신부님,
▷목요일(2,3주: 이종린 신부님, 1,4주: 백요한 신부님, 5주: 교구청 신부님)
▷장소: 대흥동 주교좌 성당 고해소 (문의: 042/ 630-7721~3)
※ 신자들의 성사 생활에 도움을 주고자 개설된 상설고해소를 통하여 많은 신자 분들이 주님 안에서 새로운 삶을 시작 할 수 있기를 희망합니다.

화 답 송 ▷

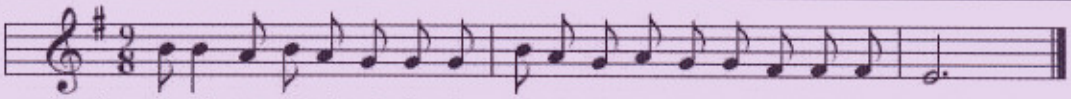

(후렴) 주 님 주 님 의 말 씀 은 영 이 며 생 명 이 시 옵 니 다

✡ 이번 주 교중미사 안내담당 ➪ 4구역(대아)

이번 주일 미사안내			
	해설자	제1독서	제2독서
교중미사	원오연 미카엘	황인웅 요 셉	장영만 소화데레사
예물 봉헌	이만섭 안토니오	임경숙 레지나	
성인 복사	박종곤 베드로	이강주 베드로	

✡ 다음 주 교중미사 안내담당 ➪ 2구역(한빛,주공3차)

다음 주일 미사안내			
	해설자	제1독서	제2독서
교중미사	정영숙 소피아	백욱현 사도요한	이미정 율리엣다
예물 봉헌	김성환 바오로	손영자 수산나	
성인 복사	서정국 다미아노	정복수 베드로	

♫ 이번주 성가 ▷▷▷	입당: 25	봉헌:467, 48, 512	성체:163, 506, 497	파견: 68
♫ 다음주 성가 ▷▷▷	입당: 77	봉헌:216, 45, 220	성체:176, 179, 172	파견: 63