제 418 호

"예수, 마리아, 요셉의 성가정 성당"

공주 신관동 주보

www.skcatholic.or.kr

연중 제6주일		
2007년 2월 11일		
지난주 우리의 정 성	주일헌금	2,652,800원
	교무금	4,149,000원

미사안내			
주일	토	오후 4:00 어린이 및 특전미사	
	일	오전 9:00 학생미사	
		오전10:30 교중미사	
		오후 7:30 청년미사	
평일	월,목: 오전 6시		
	화,금: 오후 7시30분		
	수 : 오전10시		

¶(314-802)공주시 신관동 1-29 · 사제관:881-9038(주임신부:예주구_안토닌오) · 사무실:881-9035 · 수녀원:881-9036 · 사목회장:856-0817(서광수_요셉)

◇ 본당 소식 ◇

✡ 장학생 추천 안내 (추천마감일: 2월11일/일)

(재)중동천주교회 장학회에서 2007년도 1학기 장학생을 선발하고 있습니다. 주위에 가정형편이 어려운 중·고·대학생을 추천하여 2월11일(일)까지 사무실로 제출하여 주시기 바랍니다. 추천서는 반드시 추천인이 작성하셔야 하며, 추천내용을 상세하게 기록해 주시기 바랍니다.

✡ 환자봉성체 안내 ◷ 일시: 2월14일(수요일)/ 오후 2시부터

▷ 환자 봉성체를 원하는 세대는 사무실로 신청해주시기 바랍니다.

✡ 「본당 소공동체의 날」 안내 ◷ 일시: 2월15일/목요일

▷ 남성구역반원은 물론 자매님들의 많은 참석을 부탁드립니다.
※ 회합장소는 주보 뒷면을 참고해 주시기 바랍니다.

✡ 설합동 위령미사 봉헌 안내

☞일시: 2월18일(주일) 오전10시30분 미사
☞미사예물접수: 2월16일(금)까지(사무실)
※ 이날 오전 9시 미사는 없습니다.
(오후 7시30분 미사는 예정대로 봉헌됩니다.)

◎ 미사시간 변경 안내 ◎
※ 2월17일(토) 오후 4시 미사는 없습니다.
※ 2월19일(월) 새벽 6시 미사는 없습니다.

✡ 재의 수요일 미사안내 ☞일시: 2월21일(수) 오후7시30분 미사

재의 수요일은 그리스도의 수난과 죽음을 묵상하는 사순시기의 시작입니다. 모든 신자들은 재의 수요일 미사에 참례하여 주시고 재의 예식 때 사용될 '성지가지'는 2월18일(일)까지 사무실로 내주시기 바랍니다.
※ 이날(2월21일/수) 오전 10시 미사는 없습니다.

✡ ME 주말 입소

♡ 권오경 스테파노, 김현주 아델리나 부부
♡ 천주호 그레고리오, 안병연 레오나 부부
▷일정: 2월23일/금~25일/일 ▷장소: 신협연수원(대전)

✡ 성모회 음악피정

▷일시: 2월22일/목 오전10시30분~오후4시
(성당에서 오전8시 출발)
▷장소: 이천 어농성지
▷문의: 011-9825-2914 (임원자 수산나/ 성모회장)

✡ 견진성사 안내 ➪ 일시:3월25일

(사순 제5주일 교중미사/ 유홍식 라자로 주교님 집전)
▷ 견진성사 대상: 중학생 이상으로서 세례 받은 모든 신자
▷ 신청: 2월25일까지 사무실 또는 구역(반)장께 신청

✡ 견진 교리 및 사순 특강 안내

▷ 대상: 견진 성사 대상자 및 모든 신자
▽ 일정 (오후 7시30분부터)

회	날 짜	주 제	강 사
1	3월 2일/금	성령	권용순 프란치스코
2	3월10일/토	미사/ 봉헌의 은총	차동엽 신부
3	3월16일/금	마음의 치유/ 고해성사의 은총	김정선 로사
4	3월23일/금	팔복의 향기	남해숙 가브리엘라

✲ 중·고등학생은 별도 교리 예정

✡ 2007년 예비성소자(남,여) 모집

▷대상: 중학생 및 고등학생
▷중학교에 입학하는 복사단 및 주일학교 학생들과 부모님들의 많은 관심 부탁드립니다.
▷문의: 010-4416-6939 /김은주 비비안나(성소분과장)

✡ 신관동 성당 사랑의 나눔회(가칭) 결성 안내

- 목적: 성전건립 후 지역내 교우들과 주민들과의 복음적인 나눔 실천을 위해 매년 2차례 정도 약간 명을 선정하여 장학금 지급, 혹은 불우이웃돕기(소년소녀가장, 독거노인 등) 사업.
- 기금조성: 뜻있는 교우들께서는 매월회비 또는 기부금으로 참여해 주시면 감사하겠습니다.

✡ 성모회에서 500만원을, 성물방에서 700만원을 본당에 기부해 주셨습니다. 감사드립니다.

✡ 사순절 사랑의 나눔을 위한 2차 헌금 안내

◎ 사순 제1주일 (2월25일) : 계룡 성당 신축을 위해
◎ 사순 제2주일 (3월 4일) : 입장 성당 신축을 위해
◎ 사순 제3주일 (3월11일) : 온양 신정동 성당 신축을 위해
◎ 사순 제4주일 (3월18일) : 천안 불당동 성당 신축을 위해
◎ 사순 제5주일 (3월25일) : 교구 사회복지 시설을 위해
◎ 주님수난_성지주일_(4월_1일) : 공동체_헌금의 날
◎ 주님수난 성금요일 (4월 6일) : 예루살렘 성지복구와 보존을 위해

◉ 공소 미사 안내 ✣✣✣

✣ 장기공소 미사: 2월11일(일요일) 오후 2시/ 장소: 장기 공소

◉ 가정주일 미사 안내 (2월25일/일/ 교중미사)

※ 구역전례봉사: 3구역(현대1,2차/ 대동피렌체)
※ 이날 오전 9시 미사는 없습니다.
✔가정주일미사는 매월 넷째주 일요일에 있으며, 이날 오전 9시 미사(학생미사)는 없습니다.

◇ 교구·지구·타본당 소식 ◇

✣ 제7기 아부지(我父智) 학교 개강 <2월24일(토) 09:30~25일(주일) 18:00>
▷곳: 새일센터 ▷대상: 모든 아버지(60세 미만, 비신자 환영) ▷참가비: 80,000원
▷준비물:미사도구, 간편한 복장, 세면도구 ▷문의: 042) 256-5487~8 가정사목부

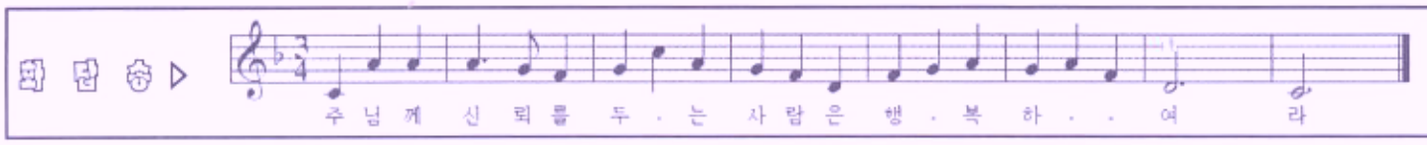

✡ 이번 주 교중미사 안내담당 ⇒ 6구역(새뜸현대)

이번 주일미사안내

	해설자	제1독서	제2독서
교중미사	신현수 사도요한	박인규 요 한	최은숙 레지나
예물 봉헌	서정국 다미아노	한기자 헬레나	
성인 복사	최돈기 바오로	김광태 도미니코	

✡ 다음 주 교중미사 안내담당 ⇒

다음 주일미사안내

	해설자	제1독서	제2독서
교중미사	명승식 벨라도	최강섭 파스칼	홍성주 글라라
예물 봉헌	정채근 토마스	박정희 나탈리아	
성인 복사	김성래 미카엘	박종곤 베드로	

♫ 이번주 성가 ▷▷▷	입당: 37	봉헌: 217, 219	성체: 162, 166	파견: 82
♫ 다음주 성가 ▷▷▷	입당: 416	봉헌: 218, 221	성체: 498, 499	파견: 16