제 462 호

"예수, 마리아, 요셉의 성가정 성당"

공주 신관동 주보

www.skcatholic.or.kr

대림 제4주일		
2007년 12월23일		
지난주 우리의 정 성	주일헌금	2,190,000원
	교무금	7,423,000원

미사안내			
주일	토	오후 4:00 어린이 및 특전미사
	일	오전 9:00 학생미사
		오전10:30 교중미사
		오후 7:30 청년미사
평일	월,목: 오전 6시	
	화,금: 오후 7시30분	
	수 : 오전10시	

¶ (314-802)공주시 신관동 1-29 · 사제관:881-9038(주임신부:여준구 안토니오) · 사무실:881-9035 · 수녀원:881-9036 · 사목회장:856-0817(서광수 요셉)

◆ 본당 소식 ◆

✡ 태안 재난 지역을 위한 모금함 설치

✡ 교구 2차 헌금안내

▷일시: 12월23일(대림제4주일) -태안 재난지역 위한 2차헌금

✡ 장례미사에 봉사해주실 성가대원을 모집합니다.

▷매주 금요일 오전10시 ☎.016-9510-0539(홍성주 글라라)

✡ 대전가톨릭대학교(신학교) 후원회원을 모집합니다

▷기간:12월 16일(일) ~ 30일(일)까지 1구좌 10,000원

※ 신학교 후원회원을 위한 미사

매월 셋째주 목요일 10:30분 대흥동 성당

✡ 2007년 성탄 미사 안내

▷12월 24일(월): 새벽 미사는 없습니다

12월 24일(월):18:00 초·중·고 주일학교 마라나타제

21:00 구유예절 및 성탄 밤미사

▷12월 25일(화):오전 10:30분 성탄 낮미사(미사후 음식나눔)

저녁 7:30분 저녁미사

✡ 가정주일 미사 안내

▷일시: 12월30일(일) 오전 10:30분 교중미사

▷전례봉사구역: 남성·여성 총구역회

※가정주일 미사는 매월 넷째주에 있습니다.

✡ 송년미사 안내

▷12월 31일(월) 오후7시30분 미사

※월요일 새벽미사는 송년미사 관계로 없습니다.

✡ 여성 가톨릭 상장례 봉사자 모집 안내

▷상장례 봉사에 관심이 있으신 여성분은 사무실로 문의 바랍니다.

✡ 2008년도 주보광고 모집

※2008년도 주보광고 하실분은 사무실로 접수바랍니다.

✡ 대축일미사 안내담당

▷12월 25일(예수성탄대축일) - 8구역

▷2008년 1월1일(천주의 성모마리아 대축일) - 9구역

✡ 성체현시 안내

▷일시: 2008년 1월 4일(금) 오전9시~오후7시

✡ 성체조배 및 가정성화의 날 미사 안내

▷일시: 2008년 1월4일(금) 오후 7시30분 미사

※가정의 성화를 위한 미사에 많은 참례 바랍니다.

♡♡♡♡♡♡ 영 축 세 ♡♡♡♡♡♡

오늘(12월23일/주일 교중미사중) 하느님의 자녀로
새롭게 태어나는 형제자매님들을 많이 축하해 주시고
하느님의 자녀로 기쁘게 생활할 수 있도록 많은 기도바랍니다.

✝✝주님의 자녀됨을 축하드립니다.✝✝

강영옥 요안나, 이재순 가브리엘라, 조항진 라파엘
최현수 엘리사벳, 김천식 프란치스코, 강순희 루치아
오재돈 대건안드레아, 이진행 바오로, 정지영 프란치스카
오유리 소화데레사, 구자훈 안토니오, 이철섭 루치아노
신홍철 루치아, 오봉자 수산나, 최경희 안토넬라
이형우 즈가리아, 정혜진 요안나, 김영희 로사리아
이형선 실비아, 김재웅 그레고리오, 신대현 아우구스티노
김명숙 아녜스, 장지환 하상바오로, 장세용 알베르토
홍은아 라파엘라, 신경호 가브리엘라, 박순금 베로니카
이연옥 안나, 소영희 카타리나, 당후엔녹 안나
최다슬 베로니카, 이윤경 [illegible]리안나, 강성훈 세례자요한
오중화 요한크리소스토모, 강민수 비오, 김건영 안토니오
오예린 스텔라, 조충식 사도요한, 전경수 크리스티나
장순이 글라라, 오경숙 마리아, 송인선 레지나
가명석 사도요한(첫영성체)

✡ 태안 재난 지역 자원봉사

▷일시: 12월27일(목) 오전7시30분 출발 ▷모집인원: 25명

※ 개인준비물 : 장화, 우비, 마스크, 고무장갑, 면장갑

※태안재난지역 자원봉사에 많은 동참바랍니다.

화 답 송 ▷

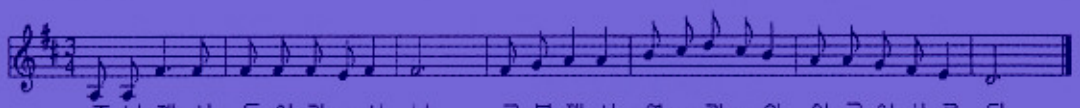

✡ 이번 주 교중미사 안내담당 ⇒ 7구역

이번 주일 미사안내			
	해설자	제1독서	제2독서
교중미사	유승호 스테파노	황인웅 요셉	최영숙 마르타
예물 봉헌	신대현 아우구스티노	김명숙 아녜스	
성인 복사	임길조 야고보	이강주 베드로	

✡ 다음 주 교중미사 안내담당 ⇒ 남성·여성 총구역회

다음 주일 미사안내			
	해설자	제1독서	제2독서
교중미사	명승식 벨라도	서정국 다미아노	장영만 소화데레사
예물 봉헌	김성자 엘리사벳	최성희 마리아	
성인 복사	이상원 토마스아퀴나스	김현규 시몬	

이번주 성가 ▷▷▷	입당: 96	봉헌: 221, 510	성체: 166, 168	파견: 91
다음주 성가 ▷▷▷	입당: 113	봉헌: 214, 511	성체: 156, 165	파견: 114